PRÉFET D'ILLE-ET-VILAINE
Liberté Égalité Fraternité

Annexe 1 - Niveau de sécheresse sur les secteurs "milieux aquatiques" (MA)

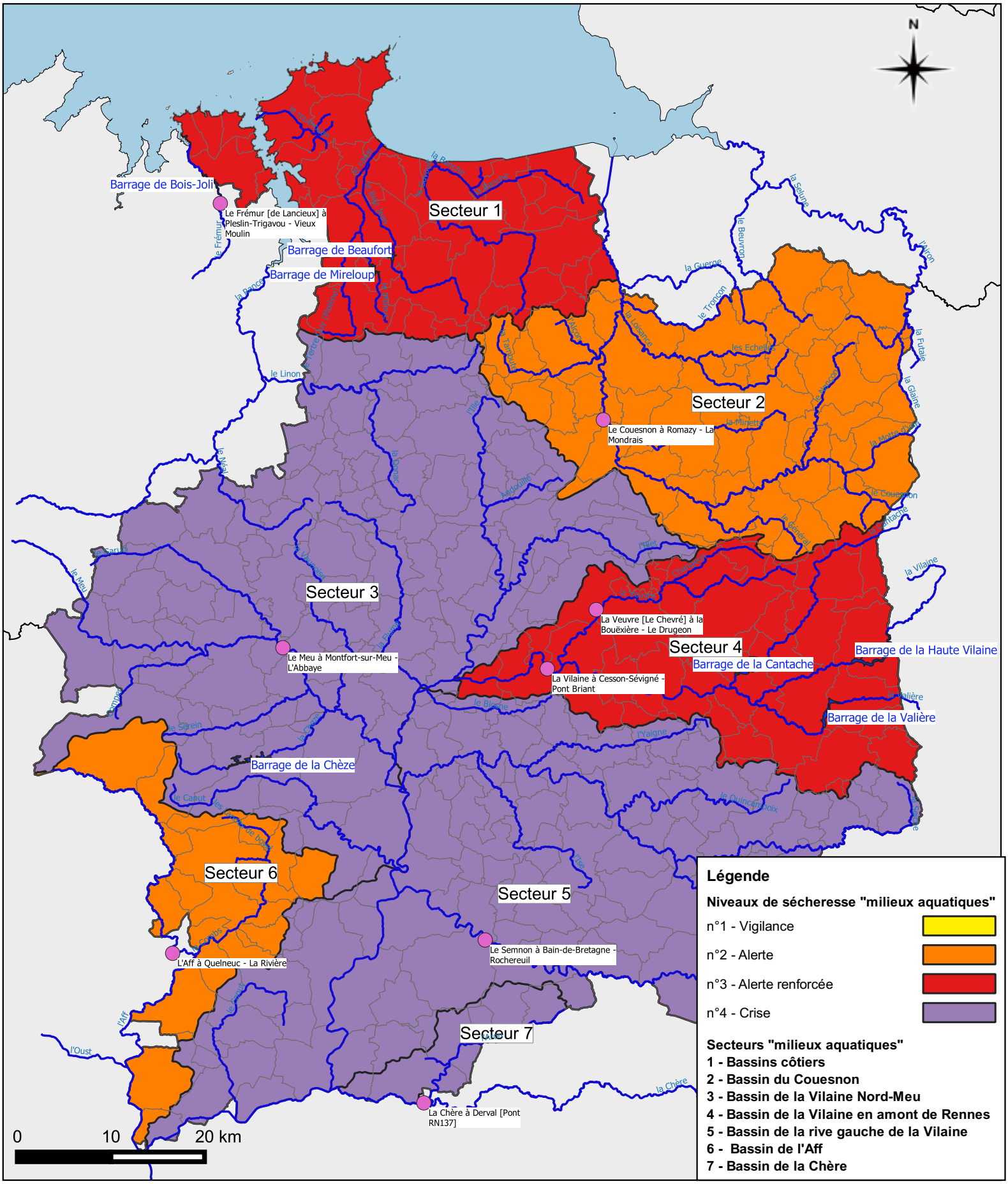

DDTM35/SEB
Sources : Admin express @IGN, SMG 35, SANDRE

Créée le : 22/07/2022
© DDTM d'Ille-et-Vilaine - reproduction interdite